

TERROT

TARIF

de

Pièces détachées

pour

VÉLOMOTEURS

1 et 2 Vitesses



1935

Renseignements Généraux

Nos clients et agents sont priés de se conformer bien exactement aux désignations et numéros de ce catalogue pour les pièces qu'ils auront à nous demander ; nous leur recommandons également de nous indiquer le *numéro matricule de la machine* à laquelle les pièces sont destinées. Ce numéro se trouve sur le raccord du cadre supportant la tige de selle. Dans les cas douteux, il est préférable de nous envoyer comme modèle la pièce à remplacer.

Nous leur recommandons de toujours nous aviser de l'envoi de pièces échantillons et de celles à réparer ou à remplacer. Nous déclinons toute responsabilité au sujet des retards occasionnés par la non-observation de cette recommandation.

Aucune pièce n'est reprise par nous sans accord préalable et les pièces retournées sans préavis, par nos clients et agents, leur seront réexpédiées à leurs frais.

Les pièces usagées ou celles faites spécialement ne sont reprises en aucun cas.

EXPÉDITIONS

Toutes nos expéditions sont faites aux risques et périls du destinataire. Les envois par poste sont toujours recommandés aux frais du destinataire, pour réserver à ce dernier un recours en cas de perte.

Les expéditions dont le poids dépasse celui d'un postal sont faites par grande vitesse, sauf avis contraire du client.

Les postaux sont envoyés en gare ; ceux dont le montant dépasse l'allocation des Compagnies en cas de perte ou d'avarie, sont emballés sous caisse et assurés d'office à la charge du destinataire.

A moins d'avis contraire, les bicyclettes après réparation sont toujours retournées en grande vitesse et les vélomoteurs en P. V. Les pièces remises en état sont expédiées en G. V. lorsque leur poids dépasse celui d'un postal.

Nos envois sont soigneusement contrôlés au départ, et les Compagnies vérifiant, d'autre part, les feuilles d'expédition portant le détail des marchandises, nous déclinons toute responsabilité en cas d'avarie ou de manquant. Les Compagnies de chemin de fer sont responsables des marchandises qu'elles transportent ; aussi prions-nous nos clients de bien vérifier leurs colis avant d'en prendre livraison, et de ne signer le récépissé qu'après vérification, cette signature donnant décharge au Chemin de fer sans recours possible.

Toute réclamation doit être faite au chef de gare, par lettre recommandée, dans les trois jours qui suivent la réception.

Les réclamations nous concernant doivent nous être adressées de suite également.

RÉPARATIONS

Les machines ou pièces détachées qui nous sont envoyées pour réparation doivent nous être adressées franco à Dijon, avec mention lisible sur le colis des nom et adresse de l'expéditeur. Chaque envoi doit nous être annoncé par une lettre explicative.

Nous ne réparons que les machines de notre marque.

Les réparations importantes se font suivant devis estimatif soumis à l'acceptation de nos clients.

Les frais de démontage et de remontage sont toujours à la charge de nos clients même en cas de non-acceptation du devis.

Sauf entente préalable, les machines réparées sont retournées en port dû et contre remboursement du montant de la réparation.

PRIN DE VENTE

Nos prix peuvent être modifiés sans avis préalable, les pièces étant toujours facturées aux prix en vigueur à la date de leur expédition.

Ces prix sont strictement nets et s'entendent pour marchandise prise à Dijon, port et emballage à la charge du client.

Les commandes non réglées d'avance sont expédiées contre remboursement, sauf entente différente.

Etablissements TERROT

Société anonyme au Capital de 6.300.000 de francs

SIÈGE SOCIAL

2, rue André-Colomban — DIJON

Adresse postale : TERROT, Case 3, DIJON.

Télégrammes : TERROT-DIJON.

Téléphones : Nos 1-35, 18-30, 18-32, 18-33.

Chèques postaux : Compte 58-67.

Registre du Commerce : Dijon 43-74.

Vélocycleurs « TERROT »

Le numéro de référence de la pièce est indiqué dans la première colonne. Il importe en passant commande de toujours rappeler ce numéro en même temps que le numéro du vélocycleur. En cas de doute, envoyer à l'appui de la commande la pièce à remplacer comme échantillon.

Les pièces dont le numéro de référence est précédé de la lettre R sont des pièces à cotes spéciales pour réparations.

Bien rappeler la lettre R dans les commandes.

Moteur « TERROT », 2 temps, monovitesse avec débrayage à disque.

Cylindrée 100 cc., alésage 48 m/m, course 55 m/m, 1 CV.

Types : VM, VML, VMO, VMOL.

13720 Demi-carter moteur côté volant avec roulements..	60
13719 Demi-carter moteur côté volant nu.....	32 60
13722 Demi-carter moteur côté embrayage. avec roulements	80
13721 Demi-carter moteur côté embrayage nu.....	50
13723 Couvercle du demi-carter moteur côté embrayage	30
13867 Goujon de fixation cylindre.....	0 40
3655 Erou de goujon 13867.....	0 25
12312 Rondelle Grower de 6 m/m..... les dix.	0 35
13861 Boulon d'assemblage des demi-carters moteur...	1 50
13865 Boulon d'assemblage des demi-carters moteur (arrière bas).....	1 25
13862 Goujon de fixation du couvercle carter moteur...	0 50
13955 Goujon de fixation de la magnéto.....	1 50
13858 Boulon de fixation avant du moteur.....	3 50
3986 Erou de boulon 13858.....	0 75
6033 Boulon de fixation arrière moteur.....	1 20
256-6 Erou de boulon 6033.....	0 30
13930 Roulement de maneton 17 x 40 x 12.....	12
15382 Maneton côté pignon.....	30
15381 Maneton côté volant.....	30
15380 Axe d'accouplement maneton.....	10

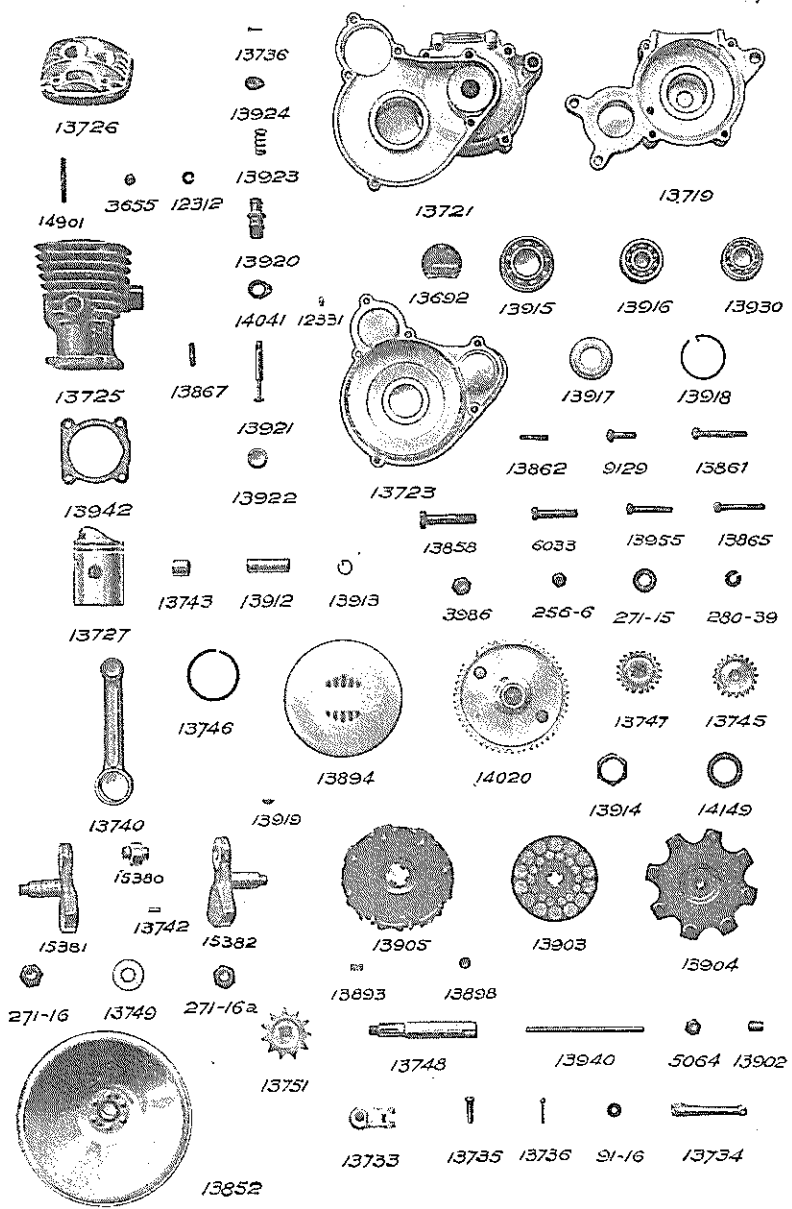

13919 Clavette de maneton.....	0 40
13744 Bielle avec coussinet d'axe de piston.....	30 »
13740 Bielle nue.....	25 »
13742 Galet de roulement de tête de bielle 5 × 12.....	0 75
13727 ^{bis} Piston complet avec segments, axe et arrêt d'axe.....	30 »
R 13727 ^{bis} Piston complet avec segments, axe et arrêt d'axe.....	30 »
R 13727 Piston nu.....	20 »
13727 Piston nu.....	20 »
13746 Segment.....	2 »
13912 Axe de piston.....	4 »
R (1) 13912 Axe de piston.....	4 »
13913 Arrêt d'axe de piston.....	0 15
13743 Coussinet d'axe de piston.....	3 »
13725 Cylindre.....	50 »
R 13725 Cylindre, réalésé.....	40 »
13942 Joint de cylindre.....	0 50
13726 Culasse.....	25 »
14887 Joint de culasse.....	1 »
14901 Goujon de fixation culasse.....	0 50
13920 Corps de décompresseur.....	10 »
13921 Soupape de décompresseur.....	5 »
13922 Joint du décompresseur.....	0 30
13923 Ressort de soupape.....	0 50
13924 Butée supérieure du ressort.....	1 »
14041 Plaquette d'arrêt du câble de décompression.....	1 »
13464 Serre-câble pour décompresseur.....	0 60
13852 Volant monté.....	50 »
271-16 ^A Ecrou du volant (pas à gauche).....	0 50
271-15 Rondelle de l'écrou 271-16 A.....	0 20
13751 Pignon de chaîne entraînement 11 dents, pas de 12,7.....	10 »
13748 Axe de transmission.....	15 »
14020 Pignon démultiplicateur en duralumin.....	40 »
14149 Rondelle du pignon démultiplicateur.....	0 25
13915 Roulement du pignon démultiplicateur 25 × 52 × 15.....	15 »
13914 Ecrou du roulement 13915.....	2 »
13916 Roulement de l'axe de transmission 15 × 42 × 13.....	12 »
13917 Rondelle emboutie du roulement 13916.....	1 »
13918 Arrêt de la rondelle 13917.....	0 25
13747 Pignon moteur 20 dents.....	10 »
13745 Pignon à la magnéto 20 dents.....	10 »

(1) Les pièces désignées par R sont des pièces aux cotes spéciales pour réparation, à indiquer.

15385 Rondelle arrière de pignon de magnéto.....	0 50
15386 Rondelle feutre	0 50
271-16 Ecrou du pignon 13947 et de l'axe 13748.....	0 50
271-15 Rondelle de l'écrou 271-16.....	0 20
13905 Tambour embouti d'entraînement avec goujons rivés (embrayage)	20 »
13885 Tambour embouti d'entraînement nu (embrayage)	14 »
13897 Ecrou de blocage du tambour.....	2 »
17553 Rondelle d'arrêt d'écrou 13897.....	0 50
13899 Goujon de ressort d'embrayage.....	0 75
13893 Ressort d'embrayage	0 30
13903 Disque porte-lièges avec lièges.....	10 »
13889 Disque porte-lièges nu.....	6 »
13900 Liège d'embrayage diamètre 17 m/m.....	0 15
13901 Liège d'embrayage diamètre 12 m/m.....	0 15
13904 Plateau supérieur d'embrayage avec guide-ressorts.....	7 »
13888 Plateau supérieur d'embrayage nu.....	5 »
13891 Guide-ressort d'embrayage	0 20
13898 Ecrou de réglage de ressort d'embrayage.....	0 75
13940 Tige de commande de débrayage.....	1 »
13902 Vis de tige de commande de débrayage.....	2 50
5064 Ecrou de la vis 13902.....	0 50
13894 Couvercle de l'embrayage.....	15 »
13733 Support du levier de débrayage.....	1 »
9129 Boulon de fixation support 13733.....	0 50
13734 Levier de commande de débrayage avec bille sertie.....	7 »
13735 Axe du levier de commande de débrayage.....	1 25
91-16 Rondelle pour axe 13735.....	0 20
13736 Goupille fendue..... <i>les dix.</i>	0 80
13692 Plaquette matricule pour carter.....	2 »
Vis de plaquette matricule.....	0 10

Bloc-moteur 2 vitesses
Pièces spéciales
pour VM2, VMO2, VML2, VMOL2.

14140 Demi-carter côté volant.....	50 »
14142 Demi-carter côté débrayage.....	60 »
14144 Couvercle du demi-carter côté débrayage.....	30 »
14840 Couronne de démultiplication avec pignon primaire et rondelle butée.....	60 »
14844 Butée de l'arbre cannelé.....	1 50

14838 Axe de transmission.....	15 »
14830 Roulement de la couronne démultiplication 30 x 62 x 10.....	18 »
14831 Rondelle du roulement 14830.....	0 50
14832 Rondelle d'arrêt du roulement 14830.....	0 50

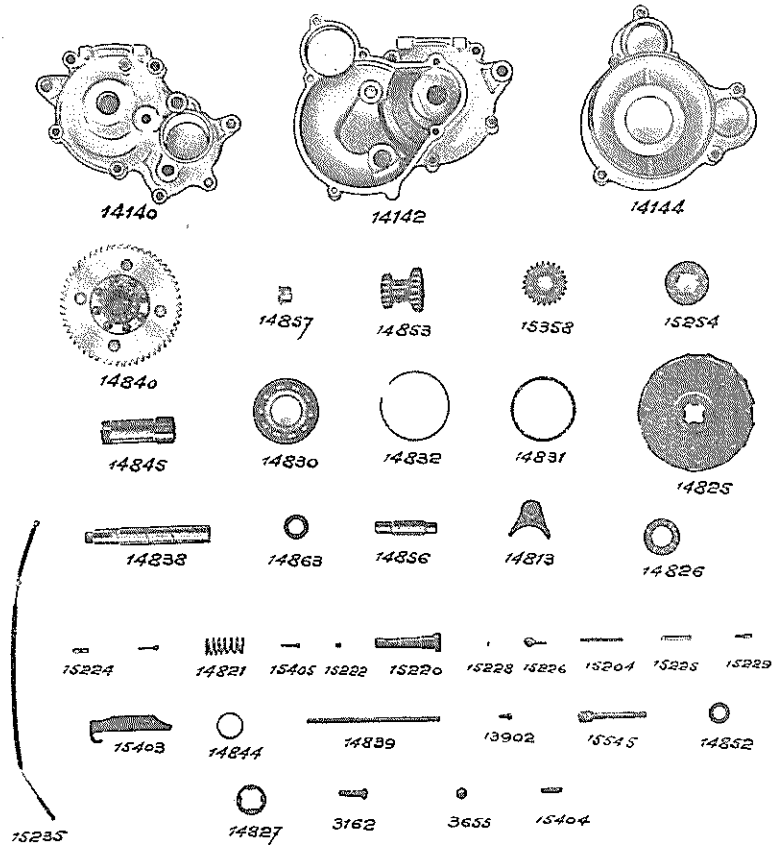

14828 Pignon de chaîne (11 dents pas de 12,7).....	15 »
14824 Tambour embouti d'entraînement avec goujons rivés (embrayage).....	20 »
14826 Ecrou de blocage du tambour 14824.....	2 »
14839 Tige de débrayage.....	1 25
14827 Rondelle butée de tambour d'entraînement.....	0 25
14852 Rondelle butée d'arbre de transmission.....	0 15
15358 Pignon de 2 ^e vitesse avec coussinet.....	22 »

15254 Baladeur	12	»
14845 Arbre cannelé	25	»
14853 Pignon double de renvoi avec coussinets	30	»
14863 Rondelle d'axe de renvoi	0 40	
14857 Bague d'axe de renvoi	3	»
14856 Axe de pignon de renvoi	8	»
14813 Fourchette des vitesses	8	»
15220 Guide de commande de fourchette	12	»
15222 Galet du guide de fourchette	0 50	
15405 Axe de galet de fourchette	1 25	
15224 Doigt de la fourchette	0 75	
14821 Ressort de la fourchette	0 40	
15223 Tige de commande de fourchette	1 25	
15229 Tige de serrage du doigt 15224	0 75	
15204 Chaînette de commande des vitesses	1	»
15228 Rivet de chaînette et de crochet	0 25	
15226 Crochet de chaînette	1	»
15545 Boulon supérieur avant d'assemblage moteur	1 25	
15403 Cache-chaînette	1 50	
15404 Goujon de fixation cache-chaînette	0 50	
3655 Ecrou du goujon 15404	0 25	
6083 Rondelle de l'écrou 3655	0 15	

Commande des vitesses

pour types VM2, VMO2, VML2, VMOL2.

14139 ^{bis} Commande des vitesses complète de la manette au plot de chaînette	45	»
15343 Secteur des vitesses avec manette, collier, boulon de fixation, écrous, rondelle, rondelle à ressort grain	28	»
15341 ^{bis} Secteur de vitesses avec moyeu et 1/2 collier	15	»
15344 ^{bis} Manette avec grain	10	»
15203 Câble supérieur de commande avec tiges 15212, bague 15313, ressort 15202 et douille supérieure 15211	3 55	
15235 Tige de réglage inférieure avec câble gaine et plot	5	»
15218 Tige supérieure avec tige ressort et bague	3 50	
15219 Tendeur amortisseur complet	12	»
15344 Manette de commande des vitesses	7 50	
15342 Grain de la manette 15344	2 50	
14803 Demi-collier inférieur de manette au guidon	0 50	
14804 Demi-collier supérieur de manette au guidon	1 25	
15203 Rondelle à ressort de manette	0 20	
14809 Moyeu de secteur	1 50	

5784 Rondelle du boulon 9294	0 50	
9294 Boulon de fixation de manette	0 60	
14808 Rivet de fixation du secteur du demi-collier	0 10	
15341 Secteur des vitesses	1 25	
12-188 Vis de serrage des demi-colliers	0 50	
11-98 Ecrou de la vis 12-188	0 50	
15388 Câble à la manette	1 25	
15389 Gaine du câble supérieur	2	»
15387 Butée de gaine au secteur	0 85	
11475 Plot des câbles supérieur et inférieur	0 20	
15212 Tige du ressort 15202	1	»
15211 Douille supérieure	2 50	
15202 Ressort de tendeur	0 20	
15215 Douille inférieure (tendeur)	2 50	
15217 Tige de réglage du câble inférieur	1	»
15216 Contre-écrou de tige de réglage	1	»
15234 Câble inférieur	0 75	
15232 Gaine du câble inférieur	0 75	
15236 Arrêt de gaine sur colliers	1 50	
11-98 ^{bis} Ecrou de l'arrêt de gaine	0 50	
15501 Collier d'arrêt de câble	1 10	
11-26 Vis d'arrêt de la manette	0 25	
15490 Gaine arrière du boulon d'arrêt	0 25	

Silencieux cylindrique avant

pour types VM, VMO, VM2, VMO2.

13970 Silencieux complet avec collier, vis et écrou de fixation	30	»
13945 Silencieux nu	25	»
13951 Collier de fixation sur cylindre	4	»
12-133 ^{bis} Vis de fixation du collier	0 50	
11-98 Ecrou de la vis 12-133 ^{bis}	0 50	

Silencieux aérodynamique

pour types VML, VMOL, VML2, VMOL2.

18330 Silencieux avec tube échappement, collier et vis de fixation	83 10	
17752 Silencieux avec patte de fixation	35	»
17760 Tube d'échappement nu	40	»
13951 Collier de fixation au cylindre	4	»
12-133 ^{bis} Boulon du collier 13951	0 50	
11-98 Ecrou du boulon 12-133 ^{bis}	0 50	

9294 Boulon de fixation silencieux au cadre.....	0 65
3655 Ecrou du boulon 9294.....	0 25
12312 Rondelle Grower de 6 m/m.....	les dix. 0 35

Transmission

du moteur à la roue arrière.

Tous modèles vélomoteurs.

13872 ^{bis} Couvre-chaîne émaillé (grande taille).....	10 »
13872 Couvre-chaîne émaillé (petite taille).....	10 »
11-32 Vis de fixation du couvre-chaîne.....	0 50
2567 Rondelle de la vis 11-32.....	0 10
11-98 Ecrou de la vis 11-34.....	0 20
Rondelle Grower de 6 m/m.....	les dix. 0 35
13971 Chaîne de transmission du moteur à la roue de chaîne arrière, 118 maillons pas de 12,7, rouleaux de 7,7, largeur intérieure 4,7 (Renold).....	26 50

Pédalier

avec support et chaîne de transmission.

Tous modèles vélomoteurs.

13972 Pédalier complet avec support et pédales, sans chaîne.....	124 80
13964 Bielle côté droit avec pignon de pédalier monté...	39 »
13973 Support de pédalier avec goujons.....	15 »
13822 Support de pédalier nu.....	8 »
13849 Goujon du support 13822.....	1 »
13823 Semelle du support 13822.....	4 »
256-6 Ecrou du goujon 13849.....	0 30
13824 Axe de pédalier.....	12 »
13859 Bielle côté droit nue.....	25 »
13886 Pignon de pédalier.....	13 50
13860 Bielle côté gauche, nue.....	18 »
13979 Clavette avec écrou et rondelle.....	1 25
14221 Clavette nue.....	0 80
14233 Rondelle de clavette.....	0 10
14232 Ecrou de clavette.....	0 35
13139 Graisseur.....	0 70
13977 Pédale côté droit.....	9 »
13978 Pédale côté gauche.....	9 »
13974 Chaîne de mise en marche, du pignon de pédalier à la roue libre, 87 maillons pas de 12,7, rouleaux de 7,7, largeur intérieure 3,2 (Birgham).....	7 75

Fourche élastique et roulements de direction. Tous modèles vélomoteurs.

13857 Fourche élastique complète.....	145 »
13792 Fourche mobile montée.....	100 »
13770 Tête de fourche fixe montée.....	25 »
13774 Axe d'articulation supérieur avec écrou 13765 rivé.....	5 »
13776 Axe d'articulation inférieur avec écrou 13765 rivé.....	5 »

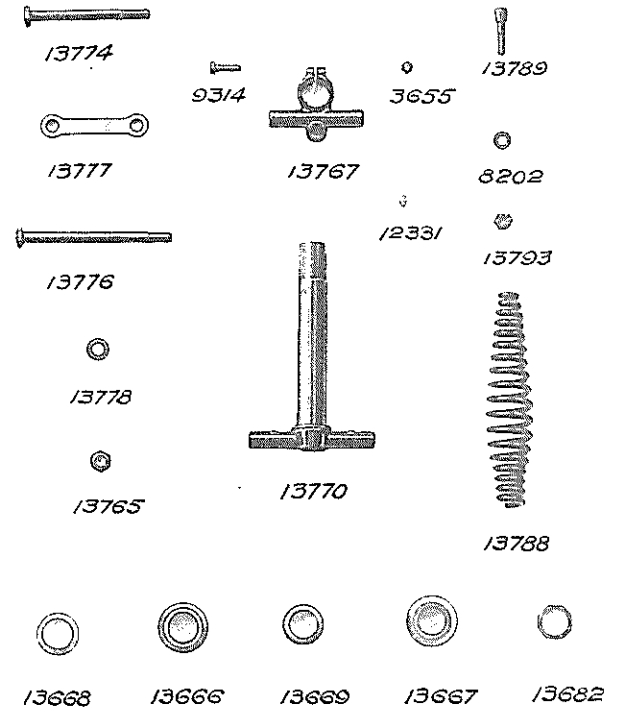
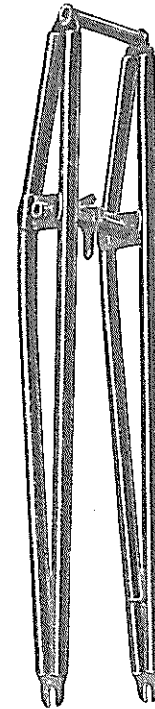

14494 Ecrou à créneaux des axes 13774-13776.....	0 50
13767 Collier supérieur de fixation du ressort de touche..	10 »
13788 Ressort de suspension avant.....	6 »
13789 Boulon de fixation supérieur du ressort.....	2 »
13777 Bielle supérieure et inférieure.....	5 »
8202 Rondelle du boulon de fixation du ressort.....	0 20
13793 Ecrou à créneaux pour boulon 13789.....	0 60

9314	Boulon de serrage du collier 13767.....	0 70
3655	Ecrou du boulon 9314.....	0 20
13778	Rondelle d'axe d'articulation de fourche.....	0 20
13765	Ecrou d'axe d'articulation.....	0 50
12331	Graisieur.....	0 70
13857	Roulement de direction complet..... le jeu..	23 »
13666	Cuvette supérieure.....	5 »
13667	Cuvette inférieure.....	5 »
13668	Cône supérieur.....	3 50
13669	Cône inférieur.....	3 50
13767	Bille de 3,97..... les dix.	0 60
13682	Contre-écrou pour roulements de direction.....	3 »

Guidon droit

pour VM, VMO, VML, VMOL, VM2, VMO2,
VML2, VMOL2.

13884 ^{bis}	Guidon avec supports brasés, poignées caoutchouc, expandeur, leviers de frein avant, arrière, de décompresseur, de débrayage, et manette de gaz.....	146 »
13884	Guidon avec supports brasés, poignées caoutchouc et expandeur.....	86 »
13819	Guidon avec supports brasés, sans poignées.....	76 »
13806	Tige expandeur.....	1 50
6-91	Rondelle sous tête d'expandeur.....	0 20
12670	Cône d'expandeur.....	1 40
3591	Poignée caoutchouc pour guidon de 22 m/m, la pièce	2 65

Guidon demi-relevé

pour VMG, VMG2, VMGL, VMGL2.

14370	Guidon avec supports brasés, poignées caoutchouc, expandeur, leviers de frein avant, arrière, de décompresseur, de débrayage, et manette de gaz.....	156 »
14354	Guidon avec supports brasés, sans poignées.....	86 »
13806	Tige d'expandeur.....	1 50
6-91	Rondelle sous tête d'expandeur.....	0 20
12670	Cône d'expandeur.....	1 40
3191	Poignée caoutchouc pour guidon de 22 m/m.....	2 65

Commande de frein avant

Tous modèles vélomoteurs.

13983	Commande de frein avant complète (levier, câble et gaine).....	10 95
12656	Serre-câble complet.....	0 50
14121	Levier de frein avant, nu.....	7 -
11-72	Vis de fixation du levier.....	0 50
11-98	Ecrou de la vis 11-72.....	0 50
13984	Gaine flexible.....	1 60
13985	Câble de commande avec plot soudé.....	1 -
3595	Plot de câble.....	0 15

Commande de frein arrière

Tous modèles vélomoteurs.

13986	Commande de frein arrière complète (levier, câble et gaine).....	12 55
12656	Serre-câble complet.....	0 50
14121	Levier de frein arrière.....	7 -
11-72	Vis de fixation du levier.....	0 50
11-98	Ecrou de la vis 11-72.....	0 50
13987	Gaine flexible.....	2 -
13988	Câble de commande avec plot soudé.....	1 25
3162	Vis butée de gaine.....	0 75
3757	Contre-écrou de la vis 3162.....	0 50
3595	Plot de câble.....	0 15

Commande de décompresseur

Tous modèles vélomoteurs.

13989	Commande de décompresseur complète (levier, câble, gaine).....	7 45
13851	Levier de décompresseur.....	3 50
11-72	Vis du levier.....	0 50
11-98	Ecrou de la vis 11-72.....	0 50
13990	Gaine flexible.....	1 60
13991	Câble de commande avec plot soudé.....	1 -
3595	Plot de câble.....	0 15
12656	Serre-câble complet.....	0 50

Commande de débrayage

Tous modèles vélomoteurs.

13993	Commande de débrayage complète (levier, câble et gaine).....	11 85
13464	Serre-câble complet.....	0 50
13998	Levier de commande de débrayage.....	8 »
11-72	Vis de fixation du levier.....	0 50
11-98	Ecrou de la vis 11-72.....	0 50
13996	Câble de commande avec plot.....	1 25
13997	Gaine	2 »
7932	Embout de gaine.....	0 25
3595	Plot de câble.....	0 15

Roue directrice

pour pneu 600 × 55 c., à tringles,
à frein dans le moyeu de 96 m/m.

Tous modèles vélomoteurs.

13963	Roue directrice complète sans pneu, chromée....	180 »
13841 ^{bis}	Moyeu avant monté complet chromé.....	85 »
13959	Jante percée chromée pour pneu de 600 × 55 c..	50 »
13950	Rayon long.....	0 25
13957	Rayon court.....	0 25
13958	Ecrou de rayon.....	0 25
14091	Corps de moyeu avant avec cuvettes et tambour rivé chromé.....	50 »
14081	Cuvette.....	0 60
14093	Axe de moyeu avant nu.....	2 50
14083	Cône fixe ou réglable.....	1 50
	Bille de 6,35..... les dix.	0 90
14096	Entretoise filetée de blocage du flasque de frein..	1 »
14080	Cache-poussière	0 40
14090	Rondelle à ergot de 9,5.....	0 25
14085	Rondelle de réglage.....	0 50
14087	Rondelle lisse de 9,5.....	0 25
14088	Ecrou de bout d'axe.....	0 40
13840	Flasque avant avec patte d'attache.....	10 »
14073	Douille de la came	0 50
14072	Came avec écrou.....	2 75
3655	Ecrou de la came.....	0 25
13839	Levier	0 80

14063	Mâchoire avec talon, équerre et garniture ferrodo.	10 »
14071	Ressort de rappel mâchoire.....	0 50
14070	Garniture de segment.....	2 »

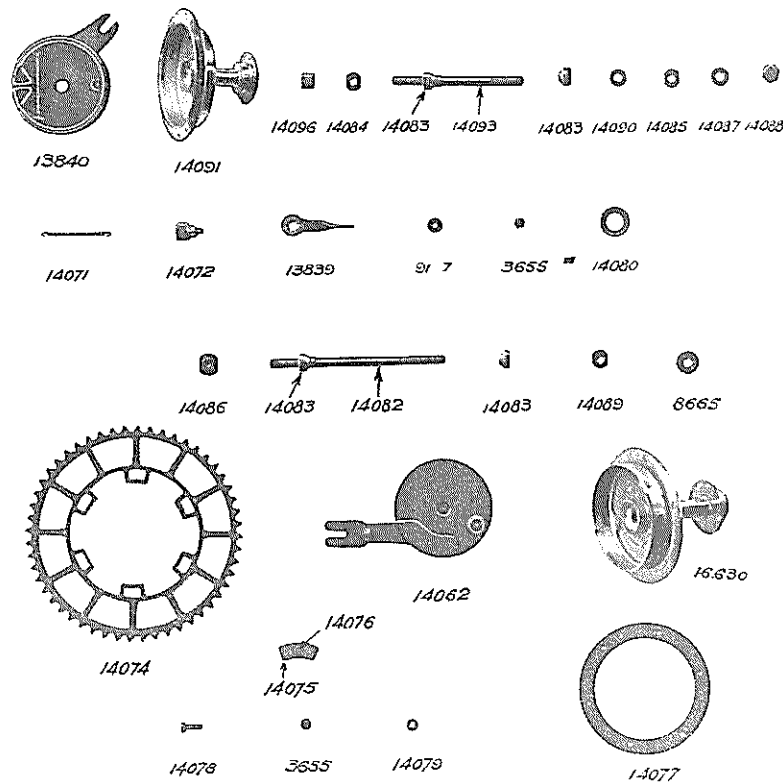

Roue motrice

pour pneu 600 × 55 c., à tringles,
à frein dans le moyeu de 96 m/m.

Pièces spéciales à la roue motrice.

Tous modèles vélomoteurs.

16628	Roue motrice complète, sans pneu, chromée.....	215 »
13870	Moyeu arrière complet, monté, chromé.....	110 »
14001	Rayon long.....	0 25
16632	Rayon court.....	0 25

13958 Erou de rayon.....	0 25
16630 Corps de moyeu arrière avec tambour rivé, plaque de fond et cuvettes (chromé).....	60 »
14082 Axe de moyeu.....	4 »
14080 Rondelle de recouvrement.....	3 »
14062 Flasque de frein avec patte d'attache, chape et rondelle rivée.....	12 »
14074 Pignon de chaîne 52 dents parkérisé.....	20 »
14075 Caoutchouc amortisseur.....	0 50
14076 Rondelle entretoise pour caoutchouc amortisseur.....	0 20
14078 Boulon avec écrou pour rondelle 14076.....	0 50
14348 Roue libre de 17 dents.....	9 »

Les autres pièces sont identiques à celles de la roue directrice.

Garde-boue avant

Tous modèles vélomoteurs.

13827 ^{bis} Garde-boue avant complet, avec pièces de fixation, émaillé.....	24 »
13827 Garde-boue avant complet avec pièces rivées, émaillé.....	22 »
9294 Vis de fixation du garde-boue.....	0 60
3655 Erou de la vis 9294.....	0 25
12312 Rondelle Grower de 6 m/m..... <i>les dix.</i>	0 35

Garde-boue arrière

Tous modèles vélomoteurs.

13836 ^{bis} Garde-boue arrière complet avec pièces de fixation, émaillé.....	28 50
13836 Garde-boue arrière avec tringle rivée, émaillé....	25 »
11-34 Vis de fixation à la chape.....	0 50
11-98 Erou de la vis 11-34.....	0 50
12-133 ^{bis} Vis de fixation aux haubans et à la base.....	0 50
11-98 Erou de la vis 12-133 ^{bis}	0 50
2567 Rondelle de la vis 12-133 ^{bis}	0 15

Cadre taille normale

pour VM, VM2, VML, VML2.

13800 Cadre complet.....	225 »
11-14 Boulon de raccord de selle.....	0 90
11-94 Erou du boulon 11-14.....	0 40

Cadre grande taille

pour VMG, VMG2, VMGL, VMGL2.

14358 Cadre complet.....	235 »
11-14 Boulon de raccord de selle.....	0 90
11-94 Erou du boulon 11-14.....	0 40

Cadre ouvert, taille normale

pour VMO, VMO2, VMOL, VMOL2.

13937 Cadre complet.....	240 »
11-14 Boulon de raccord de selle.....	0 90
11-94 Erou du boulon 11-14.....	0 40

Cadre ouvert, grande taille

pour VMGO, VMGO2, VMGOL, VMGOL2.

14393 Cadre complet.....	240 »
11-14 Boulon de raccord de selle.....	0 90
11-94 Erou du boulon 11-14.....	0 40

Réservoir essence conique « Standard »

pour VM, VMG, VM2, VMG2.

14003 Réservoir essence complet, émaillé, panneaux couleur avec pièces de fixation, collerette, bouchon et robinet départ essence.....	135 »
13868 Réservoir essence émaillé, panneaux couleur, avec pièces soudées.....	120 »
13868 ^{bis} Réservoir essence émaillé, panneaux chromés avec pièces soudées.....	160 »
14004 Tube essence avec raccords soudés, écrous et manchon.....	12 »
12867 Robinet essence complet.....	20 »
6033 Boulon fixation du réservoir.....	1 20
6-256 Erou du boulon 6033.....	0 30
14344 Bouchon de réservoir essence.....	2 »

Réservoir essence cylindrique pour VMO, VMO2, VMGO, VMGO2, VMOL, VMOL2, VMGOL, VMGOL2.

14007 Réservoir essence complet, émaillé, panneaux couleur, avec pièces de fixation, collerette, bouchon et robinet départ essence.....	115	»
13935 Réservoir essence émaillé, panneaux couleur, pièces soudées.....	100	»
13935 ^{bis} Réservoir essence émaillé, panneaux chromés, pièces soudées.....	130	»
14008 Tube essence avec raccords soudés et écrous.....	12	»
12867 Robinet essence complet.....	20	»
6033 Boulon de fixation de réservoir.....	1	20
6-256 Ecrou du boulon 6033.....	0	30
14344 Bouchon de réservoir.....	2	»

Réservoir de 6 litres à décors emboutis pour types VML, VML2, VMGL, VMGL2.

18332 Réservoir d'essence complet émaillé avec pièces de fixation.....	200	»
18332 ^{bis} Réservoir d'essence complet chromé avec pièces de fixation.....	225	»

Les autres pièces sont identiques à celles du réservoir essence conique.

Porte-bagages embouti Tous modèles vélomoteurs.

14230 Porte-bagages avec tringles de fixation aux chapes.....	20	»
11-34 Vis de fixation au garde-boue.....	0	50
11-98 Ecrou de la vis 11-34.....	0	50

Support réversible arrière Tous modèles vélomoteurs.

14415 Support réversible, avec patte attache au garde-boue arrière et visserie aux pattes.....	25	»
14400 Support réversible nu.....	19	»
14414 Vis axe du support réversible.....	0	50
14-91 Rondelle des vis axe de support.....	0	20

3655 Ecrou de la vis 14414.....	0	25
14416 Attache du support réversible au garde-boue arrière.....	3	»
11-32 Vis de fixation de l'attache sur le garde-boue arrière.....	0	40
11-98 Ecrou de la vis 11-32.....	0	50

Tôle de protection VMO, VMO2, VMGO, VMGO2, VMOL, VMOL2, VMGOL, VMGOL2.

14553 Tôle de protection avec collier et pièces de fixation.....	28	10
14544 Tôle de protection nue émaillée.....	20	»
14547 Demi-collier supérieur de fixation.....	1	75
14548 Demi-collier inférieur de fixation.....	1	75
11-24 Vis de fixation des demi-colliers.....	0	30
11-98 Ecrou de la vis 11-24.....	0	50
2567 Rondelle.....	0	15

Sacoche, Outillage et Divers Tous modèles vélomoteurs.

13968 Sacoche avec collier de fixation sur tube arrière et contre-bride.....	20	»
13980 Bride de fixation supérieure de la sacoche.....	0	60
12-133 ^{bis} Boulon fixation de la bride 13980.....	0	50
11-98 Ecrou du boulon 12-133 ^{bis}	0	50
2567 Rondelle du boulon 12-133 ^{bis}	0	15
14010 Selle complète.....	75	»
14011 Tige de selle droite.....	8	»
12329 Pompe 400 × 24.....	12	»
14012 Pompe 300 × 24.....	12	»
13-296 Clé à molette.....	8	»
90-6 Clé pour écrou des roues.....	1	50
90-12 Clé pour écrou de direction.....	1	50
90-15 Clé plate.....	1	10
12324 Démonte-pneu.....	1	»
14-296 Nécessaire de réparation.....	2	»

TABLE DES MATIÈRES

DÉSIGNATION	PAGES
Cadre	18
Commande de débrayage	16
Commande de décompresseur	15
Commande de frein avant	15
Commande de frein arrière	15
Commande des vitesses	10
Fourche	13
Garde-boue	18
Guidon	14
Moteur monovitesse	5
Moteur deux vitesses	8
Outillage	21
Pédalier	12
Porte-bagages	20
Réservoir	19
Roue directrice	16
Roue motrice	17
Silencieux	11
Support réversible	20
Transmission	12
Tôle de protection	21